



## XXVI CAMPIONATO INVERNALE DERIVE 2021–2022

### XIII TROFEO CHALLENGE CLASSE FINN“GUIDO TULLI e VIKI PALLAVICINI”

Il Comitato organizzatore è costituito da:

**Lega Navale Italiana Sez. Anzio** - Riviera Zanardelli, 22 Anzio

Tel. 06 9846665. [www.lnanzio.it](http://www.lnanzio.it) e-mail: [leganavale.anzio@gmail.com](mailto:leganavale.anzio@gmail.com)

**Circolo della Vela di Roma** - Porticciolo Pamphili, 64 - Anzio

Tel. 06/9846861, [www.cvroma.com](http://www.cvroma.com) e-mail: [segreteria@cvroma.com](mailto:segreteria@cvroma.com)

**Reale Circolo Canottieri Tevere Remo** Sede di Anzio Riviera Zanardelli,  
24 - Anzio (Roma) Tel. 06/3612274, Fax 06/3230546 - (Anzio)

06/98340853 [www.rcctevereremo.it](http://www.rcctevereremo.it) e-mail: [segreteria@rcctevereremo.it](mailto:segreteria@rcctevereremo.it)

**Circolo della Vela Anzio Tirrena** - Riviera Zanardelli 62 - Anzio

Tel. e Fax 06 9830439. [info@cvat.it](mailto:info@cvat.it) [www.cvat.it](http://www.cvat.it)

**La Segreteria delle regate sarà presso la Lega Navale Italiana Sez. Anzio.**

La segreteria sarà aperta tutti i giorni, tranne il giovedì, dalle ore 9 alle ore 14, e nei giorni di regata, fino a quando necessario.

*Prima manche 2021 6\* 7\* 20 Novembre e 4 Dicembre*

*Seconda manche 2022 22 Gennaio 5-19 Febbraio 5\* e 6\* Marzo*

*\* Valida come regata zonale per la classe Finn  
Anzio, Italia*

#### **Bando di Regata (BdR)**

*Preambolo*

**Le attività di regata dovranno essere svolte secondo le disposizioni in materia di contrasto e contenimento di diffusione del COVID 19 emanate dalla federazione Vela che i Comitati organizzatori attiveranno e a cui i tesserati partecipanti si dovranno attenere sotto la vigilanza da parte della stessa Autorità Organizzatrice.**

**Eventuali casi di COVID 19 che dovessero essere rilevati nel corso della manifestazione saranno denunciati dall’Autorità Organizzatrice ai competenti organi sanitari preposti.**

## **1 REGOLE**

- 1.1 L'evento è governato dalle Regole definite nelle Regole di regata della Vela World Sailing (WS) in vigore.
- 1.2 La Normativa FIV per l'attività Sportiva Nazionale e Zonale è da considerarsi “Regola”.
- 1.3 Le regole di classe.
- 1.4 Per la pubblicità è valida la Regulation 20 WS
- 1.5 **Si applicherà “il protocollo di regolamentazione delle misure per il contrasto e contenimento della diffusione del Covid-19 nelle società e associazioni sportive affiliate” aggiornato all’ultima versione.**
- 1.6 La notazione "[DP]" in una regola significa che la penalità per l'infrazione della regola può, a discrezione del Comitato per le Proteste, essere inferiore alla squalifica.

## **2 ISTRUZIONI DI REGATA**

- 2.1 Le Istruzioni di Regata saranno disponibili dalle 17.00 del 5 Novembre sull'app My Federvela.

In caso di contrasto con il bando le istruzioni prevarranno.

## **3 COMUNICATI**

- 3.1 I comunicati verranno pubblicati sull'app My Federvela

## **4 ELEGGIBILITA' E ISCRIZIONE**

- 4.1 L'evento è aperto a tutte le barche delle Classi Finn, Laser Standard, Radial, 4.7, Snipe.  
Saranno date partenze solo alle classi con almeno 5 imbarcazioni iscritte.  
Alle classi con meno di 4 iscritti potrà essere data partenza insieme ad altre classi.

La regata è aperta a tutti i concorrenti in regola con il tesseramento FIV e relativa visita medica,

L'associazione alla Classe per i Finn.

E' inoltre richiesta la copertura assicurativa R.C. come da Normativa FIV (massimale minimo pari a € 1.500.000,00).

4.2 L'evento è aperto a tutte le barche con un valido certificato di iscrizione alla classe.

4.3 Le Classi sono definite come segue:

|                   |  |  |
|-------------------|--|--|
| FINN              |  |  |
| SNIPE             |  |  |
| LASER<br>STANDARD |  |  |
| LASER 4.7         |  |  |
| LASER<br>RADIAL   |  |  |

4.4 E' ammessa l'iscrizione anche ad una sola manche.  
Le barche si devono iscrivere tramite App My Federvela  
I comunicati e le istruzioni di regata verranno pubblicate sull'App My Federvela.

Le iscrizioni dovranno essere regolarizzate per via telematica entro le ore 24:00 del 01 Novembre 2021,compilando il format pubblicato sul sito [www.lnianzio.it](http://www.lnianzio.it) allegando:

1. Certificato di stazza
  2. Tessera di Classe in corso di validità
  3. Certificato assicurativo conforme ai massimali di cui alla Normativa federale vigente se non si ha la tessera FIV PLUS
  4. Eventuale licenza FIV per l'esposizione della pubblicità in uso al concorrente
  5. Ricevuta di pagamento della tassa d'iscrizione
  6. I concorrenti minori di 18 anni dovranno inviare il modulo di iscrizione firmato in calce dal genitore,tutore o persona di supporto che agiscano in accordo con la RRS4.1(b) e che, durante la manifestazione,si assume la responsabilità di farlo scendere in acqua a regatare.
  7. Eventuale cambio di numero velico, conforme con le regole di classe
- L'Autorità Organizzatrice si riserva la facoltà di accettare eventuali iscrizioni giunte in ritardo rispetto alla scadenza del 1 novembre 2021

Il pagamento a mezzo bonifico andrà intestato a:  
Lega Navale Italiana Sezione di Anzio  
Riviera Zanardelli, 22- 00042 Anzio  
Cod. IBAN – **IT15X0344138890CC0260522425**

Causale : Iscrizione Campionato invernale derive 2021/2022 Nome Cognome e Numero Velico

**4.5** Per essere considerata iscritta all'evento, una barca deve soddisfare tutto quanto richiesto per la registrazione e pagare la quota di iscrizione.

**4.6** Le iscrizioni tardive saranno accettate alle seguenti condizioni:

L'ammissione alla regata sarà a discrezione del Comitato Organizzatore e la tassa d'iscrizione al campionato sarà maggiorata di 50,00 euro.

## **5 QUOTA DI ISCRIZIONE**

### **5.1 Tassa di iscrizione per l'intero Campionato Invernale:**

|                              |  |
|------------------------------|--|
| Finn,                        | Euro 180+ 100 quale contributo di stazionamento  |
| Laser Standard, Radial , 4.7 | Euro 150+ 60 quale contributo di stazionamento   |
| Snipe                        | Euro 210 + 100 quale contributo di stazionamento |

### **Tassa di iscrizione per una sola manche:**

|                              |   |
|------------------------------|---|
| Finn,                        | Euro 100 + 60 quale contributo di stazionamento |
| Laser Standard, Radial , 4.7 | Euro 90+ 50 quale contributo di stazionamento   |
| Snipe                        | Euro 120 + 60 quale contributo di stazionamento |

### **Tassa di iscrizione solo per la Zonale Finn:**

|      |         |
|------|---------|
| Finn | Euro 60 |
|------|---------|

Le imbarcazioni che rimarranno nel piazzale oltre una settimana dopo il termine del campionato o della singola manche saranno soggette al pagamento del posteggio in ragione di 50 euro a settimana da versare, prima del ritiro dell'imbarcazione stessa, direttamente al Circolo ove l'imbarcazione è rimessata.

Nel caso che una imbarcazione non partecipi ad almeno il 60% delle prove disputate, dovrà corrispondere l'intera quota di stazionamento prevista per i Soci del Circolo ospitante.

I carrelli stradali delle imbarcazioni non potranno sostare presso gli spazi dei Circoli.

Lo spazio nel quale potranno essere accolte le imbarcazioni ospiti è così regolamentato:

Laser presso il Circolo della Vela Anzio Tirrena

Finn e Snipe presso i piazzali dei Circoli del Porticciolo Pamphili

Le barche dei Soci in regolare rimessaggio presso i propri Circoli, rimarranno nei Circoli stessi.

## 6 PUBBLICITA'

- 6.1 La pubblicità è libera, nei limiti stabiliti dalle classi, con obbligo di esibire la licenza FIV, valida per l'anno in corso di svolgimento delle singole regate. Alle barche potrà essere richiesto di esporre pubblicità scelta e fornita dall'Autorità Organizzatrice..

## 7 PROGRAMMA

- 7.1 Date delle prove per tutte le classi:

| 1° MANCHE –2021                                |               |
|--|---------------|
| Sabato   | 06 Novembre * |
| Domenica                                       | 07 Novembre * |
| Sabato   | 20 Novembre   |
| Sabato   | 04 Dicembre   |
| 2° MANCHE –2022                                |               |
| Sabato   | 22 Gennaio    |
| Sabato   | 05 Febbraio   |
| Sabato   | 19 Febbraio   |
| Sabato   | 5 Marzo *     |
| Domenica                                       | 6 Marzo *     |
| * valida come regata zonale per la classe Finn |               |

- 7.3 Numero delle prove:

| Classe                 | Numero    | Numero prove programmate per giorno | Massimo numero di prove al giorno |
|------------------------|-----------|-------------------------------------|-----------------------------------|
| <i>tutte le classi</i> | <i>18</i> | <i>2</i>                            | <i>3</i>                          |

- 7.4 Il segnale di avviso della prima prova del primo giorno di regata sabato 6 Novembre 2021 sarà esposto alle ore 13.00.

Per le prove dei **giorni successivi** il segnale di avviso della prima prova, sarà esposto alle **ore 12.00**, salvo diverso orario che dovrà essere comunicato entro le ore 18,00 del giorno di regata precedente.

**Le flotte dovranno rientrare a terra un'ora prima delle effemeridi.**

7.5 Nell'ultimo giorno di regata programmato non sarà fatto alcun segnale di avviso dopo le 17.00.

## **8 ISPEZIONE DELLE ATTREZZATURE**

8.1 Ogni barca deve produrre un certificato di stazza valido.

8.2 Le barche possono essere ispezionate in ogni momento.

8.3 [DP] Le barche devono anche essere conformi alla RRS 78.1

## **9 SEDE DELL'EVENTO**

9.1 Nell'Addendum D del BdR è mostrata la planimetria del luogo dell'evento.

9.2 Nell'Addendum A del BdR è mostrata la posizione delle aree di regata.

## **10 PERCORSI**

10.1 ***Il percorso sarà a bastone.***

## **11 SISTEMA DELLE PENALITÀ**

11.1 La RRS 44.1

## **12 PUNTEGGIO**

12.1 Il sistema di punteggio è il seguente: quello dell'Appendice A

12.2 E' richiesto il completamento di 4 regate per considerare valida una serie

**Nel caso non si riuscisse a correre il numero di prove previsto per la validità del Campionato o a suo insindacabile giudizio, il Comitato Organizzatore si riserva la possibilità di stabilire una giornata di recupero.**

12.3 Il punteggio della serie di una barca sarà il totale dei suoi punteggi esclusi i suoi peggiori risultati:

- da 5 a 8 prove valide: 1 scarto
- oltre 9 prove valide 2 scarti

## 13 PROTEZIONE DEI DATI (PRIVACY)

- 13.1 I Concorrenti concedono pieno diritto e permesso all'Ente Organizzatore di pubblicare e/o trasmettere tramite qualsiasi mezzo mediatico, ogni fotografia o ripresa filmata di persone o barche durante l'evento, inclusi ma non limitati a, spot pubblicitari televisivi e tutto quanto possa essere usato per i propri scopi editoriali o pubblicitari o per informazioni stampate.  
I dati contenuti verranno utilizzati dalla LegaNavale Italiana – Sezione di Anzio nel rispetto di quanto previsto dalla legge 675/96 e D.Lgs.196/03 in material di tutela dei dati personali

## 14 DICHIARAZIONE DI RISCHIO

- 14.1 La RRS 3 cita: "La responsabilità della decisione di una barca di partecipare a una prova o di rimanere *in regata* è solo sua."

Pertanto: partecipando a questo evento ogni regatante concorda e riconosce che la vela è un'attività potenzialmente pericolosa che comporta dei rischi. Questi rischi includono la possibilità di affrontare forti venti e mare mosso, improvvisi cambiamenti del meteo, guasti/danni alle attrezzature, errori di manovra della barca, scarsa marineria da parte di altre barche, perdita di equilibrio dovuta all'instabilità del mezzo e affaticamento con conseguente aumento del rischio di lesioni. **E' insito nello sport della vela il rischio di lesioni permanenti e gravi o la morte per annegamento, trauma, ipotermia o altre cause.**

## 15 ASSICURAZIONE

- 15.1 Ogni barca che partecipa all'evento deve essere assicurata con una valida polizza di responsabilità civile con copertura minima di 1.500.000,00 (o equivalente) per sinistro. Da tale obbligo sono esenti gli atleti possessori della tessera FIV PLUS.

## 16 PREMI

- 16.1 Le Premiazioni avranno luogo presso la Lega Navale Italiana.  
**Domenica 07 Novembre 2021** avranno luogo le premiazioni della Zonale Finn.  
**Sabato 04 Dicembre 2021** avrà luogo l'eventuale premiazione della prima manche del Campionato Invernale  
**Domenica 6 Marzo 2022** avranno luogo le premiazioni della Zonale Finn.  
**La premiazione del Campionato Invernale Derive e l'eventuale premiazione della II manche del Campionato Invernale Derive sarà effettuata in concomitanza dell'ultimo giorno del Campionato Invernale Derive.**  
Verranno premiati i primi tre della classifica generale del Campionato di ogni classe con un minimo di 10 iscritti o, i primi due, delle classi con un minimo di 5 iscritti.  
**Al vincitore del Campionato invernale classe FINN verrà assegnato il Trofeo**

**challenge “Guido Tulli e VikiPallavicini”.**  
Potranno essere assegnati altri premi di categoria.

**17                    ULTERIORI INFORMAZIONI**

**17.1**                Per ulteriori informazioni è possibile contattare la Lega Navale Italiana- sezione di Anzio 06/9846665 - 3405430713.

**17.2**                Per gli equipaggi che intendano pernottare nei week end interessati dalle regate, sarà possibile, compatibilmente con la disponibilità e con le normative per il contrasto al COVID-19, utilizzare le foresterie del CVR, RCCTR e/o LNI Anzio, al prezzo convenzionato di € 15, comprensivo di prima colazione.



## ADDENDUM A

### Area di Regata

L'area di regata è posizionata nelle acque antistanti il porto di Anzio, nell'area denominata "Campo 1" nella cartina seguente:

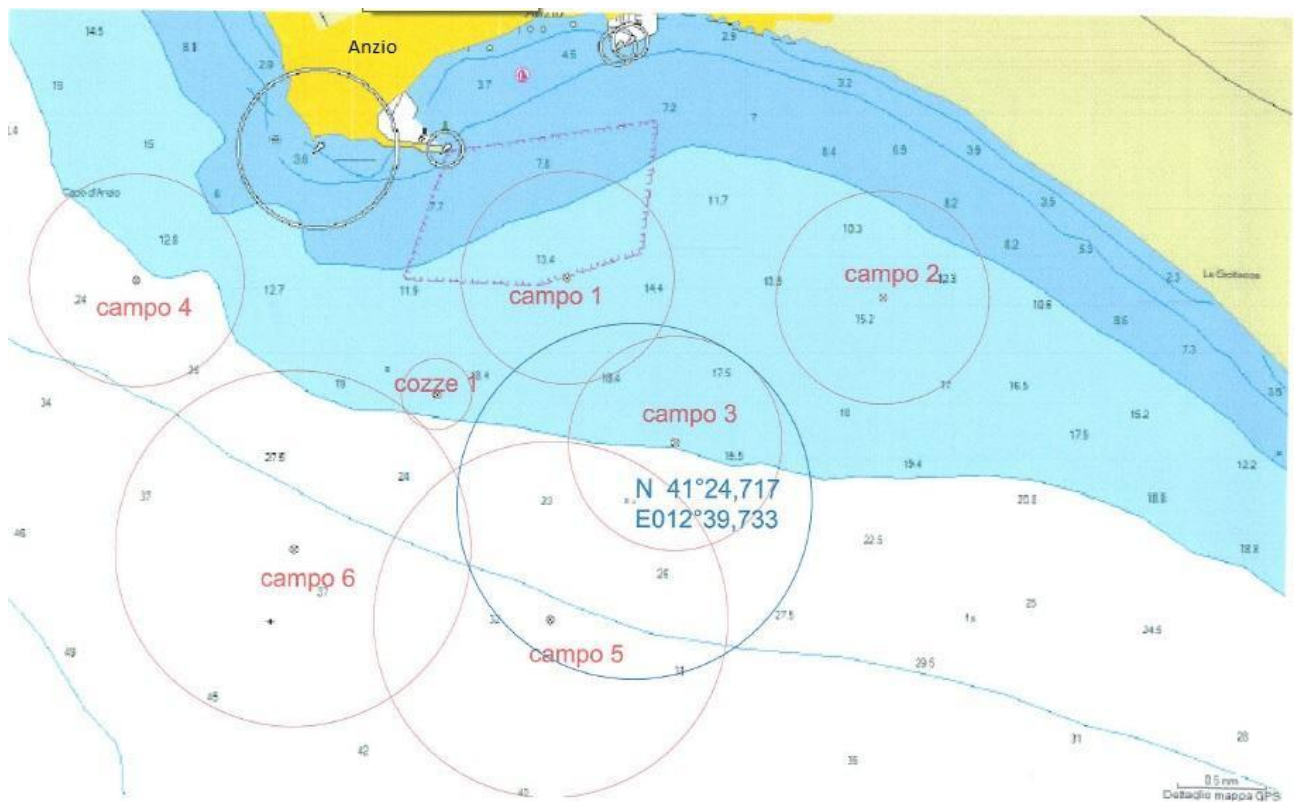

## ADDENDUM D

Le imbarcazioni a vela in uscita dal porto devono tenere la Sinistra del canale ed all'entrata la destra.



Dati cartografici ©2021 200 m